

数量計算書

昭和北緑地 除草全体図

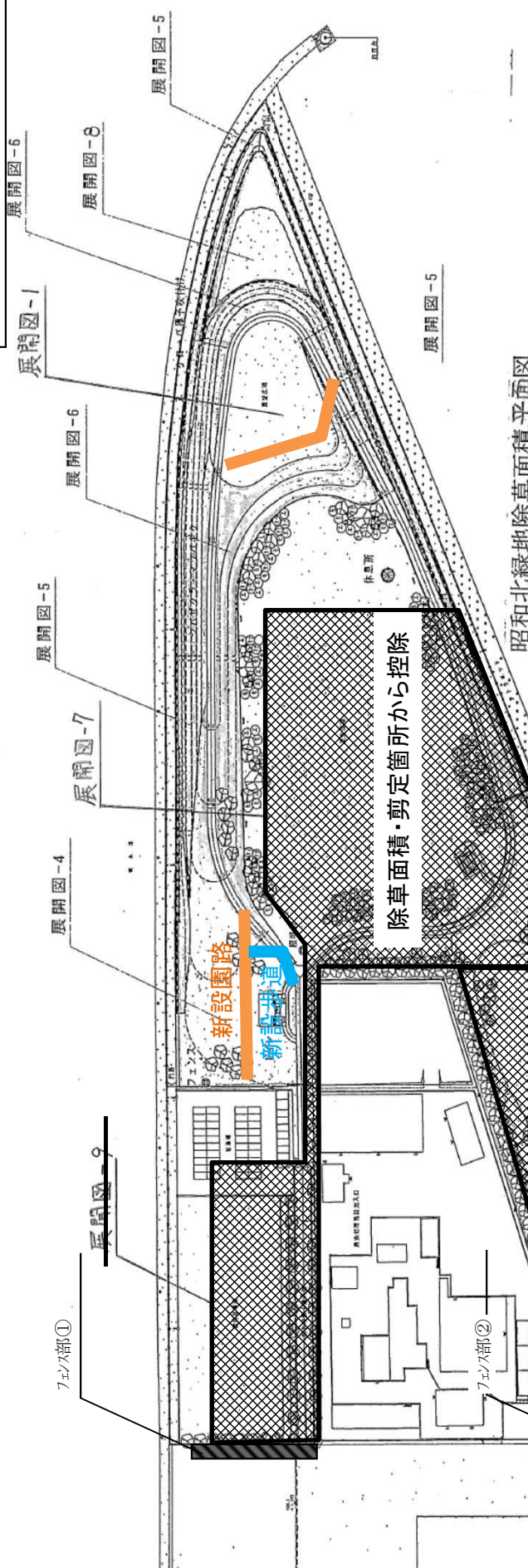

昭和北緑地除草面積平面図

機械除草(ハンドガイド式十肩掛式)

参照図面	面積
展開図 - 1	1,459.24
展開図 - 2	-
展開図 - 3	-
展開図 - 4	2,169.28
展開図 - 5	4,437.26
展開図 - 6	2,706
展開図 - 7	1,618.11
展開図 - 8	1,054.28
展開図 - 9	-
展開図 - 10	183.08
合計	13,627.15

昭和北緑地機械除草（展望広場） 展開図-1

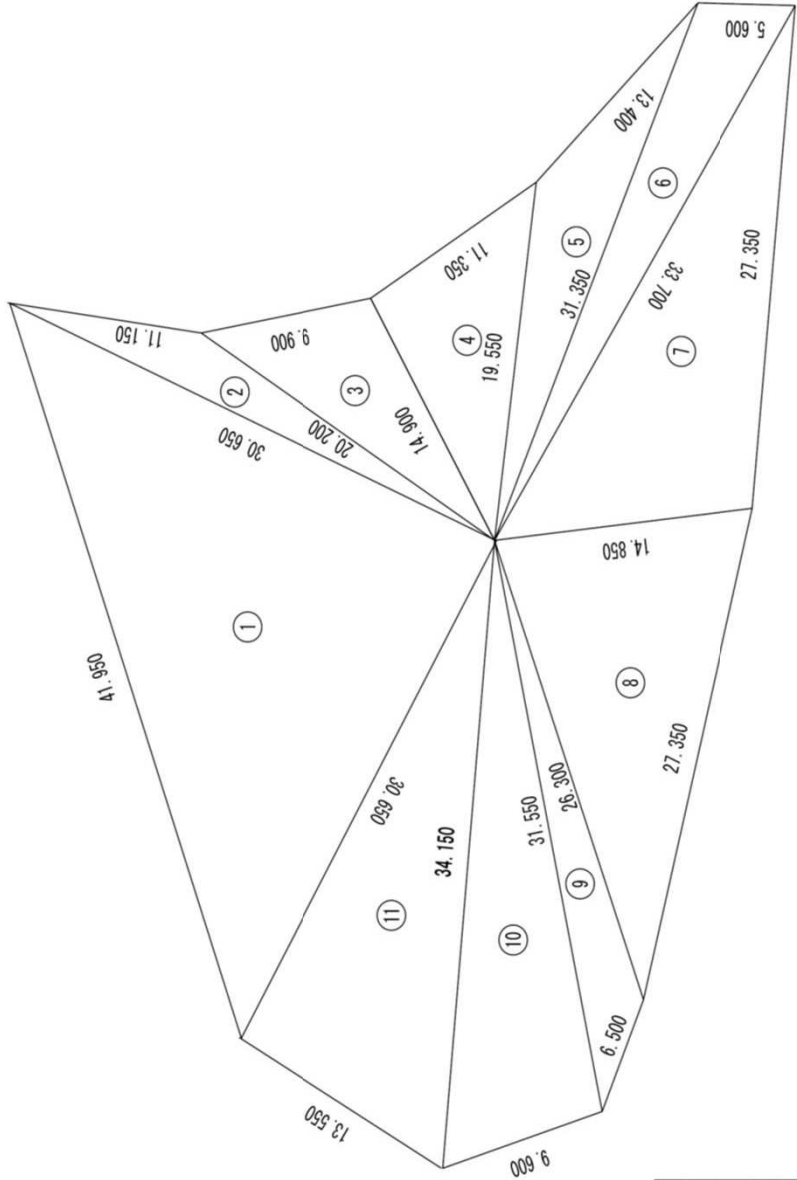

NO.	a	b	c	S	面積
1	30,650	41,950	30,650	51,6250	468,767
2	30,650	11,150	20,200	31,0000	48,229
3	20,200	9,900	14,900	22,5000	70,396
4	14,900	11,350	19,550	22,9000	84,193
5	19,550	13,400	31,350	32,1500	77,951
6	31,350	5,600	33,700	35,3250	82,356
7	33,700	27,350	14,850	37,9500	198,728
8	14,850	27,350	26,300	34,2500	190,915
9	26,300	6,500	31,550	32,1750	55,075
10	31,550	9,600	34,150	37,6500	150,158
11	34,150	13,550	30,650	39,1750	207,373
			合計		1634,141

NO.	名称	面積
1		1634,141
	合計	1634,141

新設園路部控除
 $W=3.0m \quad L=58.3m \quad A=174.9m^2$
 展開図1 除草面積
 $1634.14 - 174.90 = 1459.24m^2$

昭和北緑地機械

展開図-2

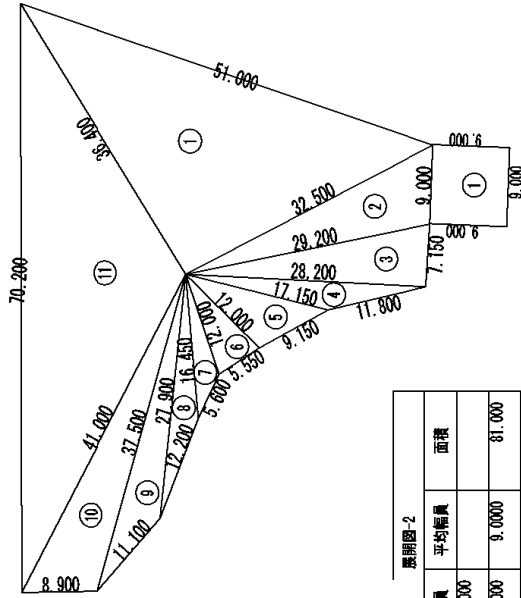
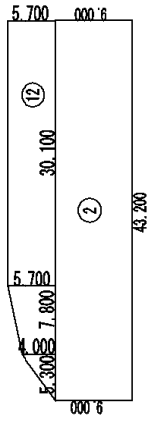

(機械除草) 展開図-2						(機械除草) 展開図-2				
NO.	a	b	c	S	面積	NO.	距離	全幅員	平均幅員	面積
1	36.400	51.000	32.500	59.9500	588.942	1	9.000	9.000	9.0000	81.000
2	32.500	9.000	29.200	35.3500	127.775	2	43.200	9.000	9.0000	388.800
3	29.200	7.150	28.200	32.2750	100.803	合計				
4	28.200	11.800	17.150	28.5750	46.318					469.800
5	17.150	9.150	12.000	19.1500	52.330					
6	12.000	5.550	12.000	14.7750	32.397					
7	12.000	5.600	16.450	17.0250	23.707					
8	16.450	12.200	27.900	28.2750	44.894					
9	27.900	11.100	37.500	38.2500	89.765					
10	37.500	8.900	41.000	43.7000	159.554					
11	41.000	70.200	36.400	73.8000	570.880					
NO.	距離	全幅員	平均幅員	面積						
12	30.100	5.700	5.7000		171.570					
13	7.800	4.000	4.8500		37.830					
14	5.300	0.000	2.0000		10.600					
					合計					2056.395

NO.	名称	面積
1		2056.395
合計		2056.395

NO.	名称	面積
1		469.800
合計		469.800

昭和北緑地機械除草 展開図-4

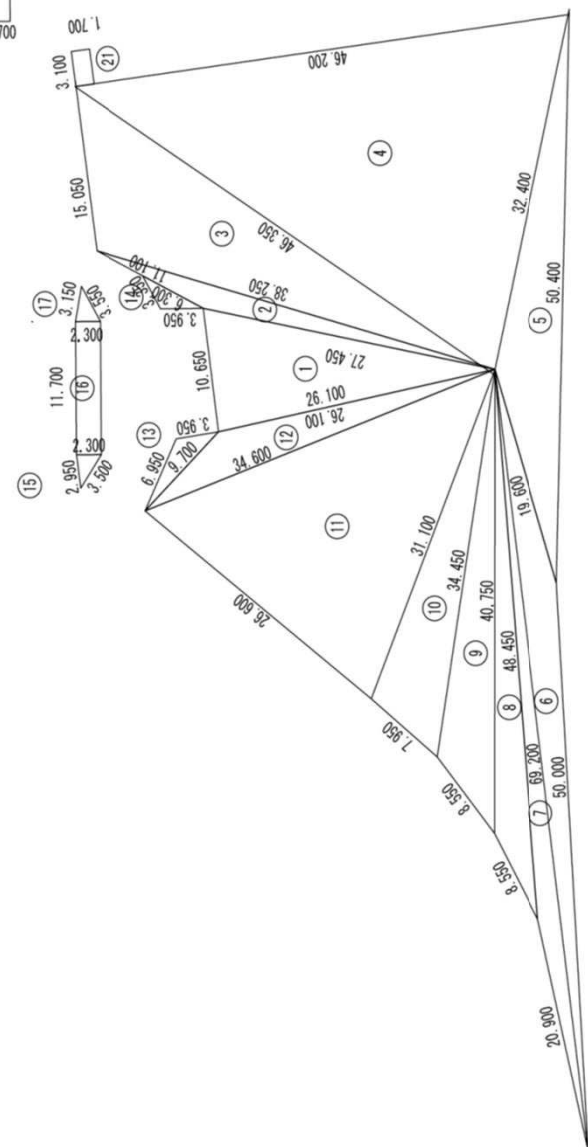

NO.	a	b	c	s	面積
1	26,100	10,650	27,450	32,1000	138,602
2	27,450	11,100	38,250	38,4000	41,495
3	38,250	15,050	46,350	48,8250	282,896
4	46,350	46,200	32,400	62,4750	702,209
5	32,400	50,400	19,600	51,2000	135,992
6	19,600	50,000	69,200	69,4000	115,800
7	69,200	20,800	48,450	69,2750	72,347
8	48,450	8,550	40,750	48,9750	82,497
9	40,750	8,550	34,450	41,8750	107,896
10	34,450	7,950	31,100	38,7500	117,277
11	31,100	26,800	34,600	46,1500	396,021
12	34,600	9,700	26,100	35,2000	70,006
13	9,700	6,950	3,950	10,3000	11,468
14	6,950	3,950	3,950	6,8000	5,782
15	3,950	2,950	2,300	4,3750	3,384
NO.	距離	全幅員	平均幅員		面積
16	11,700	2,300	2,3000		26,910
NO.	a	b	c	s	面積
17	2,300	3,150	3,550	4,5000	3,563
NO.	距離	全幅員	平均幅員		面積
18	4,000	1,000	0,5000		2,000
19	56,000	1,000	1,0000		56,000
20	22,200	1,700	1,7000		37,740
21	3,100	1,700	1,7000		5,270
			合計		2416,302

新設園路部控除
 $W=3.24m \quad L=61.9m \quad A=200.556m^2$

新設歩道部考慮
 $W=2.64m \quad L=17.6m \quad A=46.464$

NO.	名称	面積
1	機械除草 展開図-4	2416.302
	合計	2416.302

展開図4 除草面積
 $2416.302 - 200.556 - 46.464 = 2169.282m^2$

昭 and 北緑地法面機械除草 展開図-5

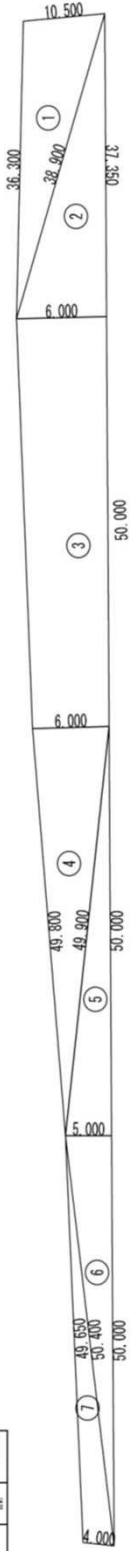
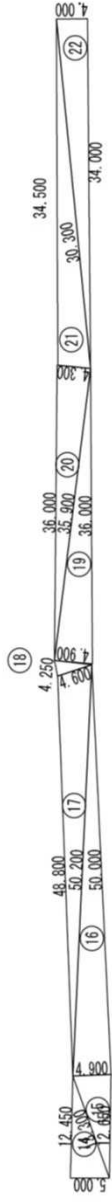
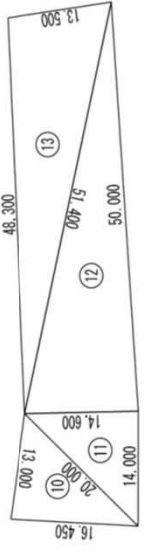
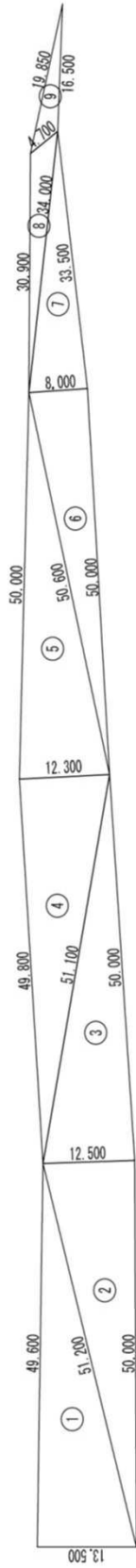

NO.	名称	面積
1	機械除草 展開図-5	4437.269
	合計	4437.269

NO.	面積	合計
1	13,500	13,500
2	51,700	65,200
3	51,100	116,300
4	49,800	166,100
5	50,000	216,100
6	50,000	266,100
7	8,000	274,100
8	30,900	305,000
9	16,500	321,500
10	2,000	323,500
11	14,000	337,500
12	1,400	339,000
13	30,900	369,900
14	16,500	386,400
15	4,250	390,650
16	4,900	395,550
17	4,900	400,450
18	12,450	412,900
19	4,900	417,800
20	4,900	422,700
21	36,000	458,700
22	36,000	494,700
23	36,000	530,700
24	36,000	566,700
25	36,000	602,700
26	36,000	638,700
27	36,000	674,700
28	36,000	710,700
29	36,000	746,700
30	36,000	782,700
31	36,000	818,700
32	36,000	854,700
33	36,000	890,700
34	36,000	926,700
35	36,000	962,700
36	36,000	998,700
37	36,000	1,034,700
38	36,000	1,070,700
39	36,000	1,106,700
40	36,000	1,142,700
41	36,000	1,178,700
42	36,000	1,214,700
43	36,000	1,250,700
44	36,000	1,286,700
45	36,000	1,322,700
46	36,000	1,358,700
47	36,000	1,394,700
48	36,000	1,430,700
49	36,000	1,466,700
50	36,000	1,502,700
51	36,000	1,538,700
52	36,000	1,574,700
53	36,000	1,610,700
54	36,000	1,646,700
55	36,000	1,682,700
56	36,000	1,718,700
57	36,000	1,754,700
58	36,000	1,790,700
59	36,000	1,826,700
60	36,000	1,862,700
61	36,000	1,898,700
62	36,000	1,934,700
63	36,000	1,970,700
64	36,000	2,006,700
65	36,000	2,042,700
66	36,000	2,078,700
67	36,000	2,114,700
68	36,000	2,150,700
69	36,000	2,186,700
70	36,000	2,222,700
71	36,000	2,258,700
72	36,000	2,294,700
73	36,000	2,330,700
74	36,000	2,366,700
75	36,000	2,402,700
76	36,000	2,438,700
77	36,000	2,474,700
78	36,000	2,510,700
79	36,000	2,546,700
80	36,000	2,582,700
81	36,000	2,618,700
82	36,000	2,654,700
83	36,000	2,690,700
84	36,000	2,726,700
85	36,000	2,762,700
86	36,000	2,798,700
87	36,000	2,834,700
88	36,000	2,870,700
89	36,000	2,906,700
90	36,000	2,942,700
91	36,000	2,978,700
92	36,000	3,014,700
93	36,000	3,050,700
94	36,000	3,086,700
95	36,000	3,122,700
96	36,000	3,158,700
97	36,000	3,194,700
98	36,000	3,230,700
99	36,000	3,266,700
100	36,000	3,302,700
合計		4,437,269

昭和北緑地法面機械除草 展開図-6

法面・3

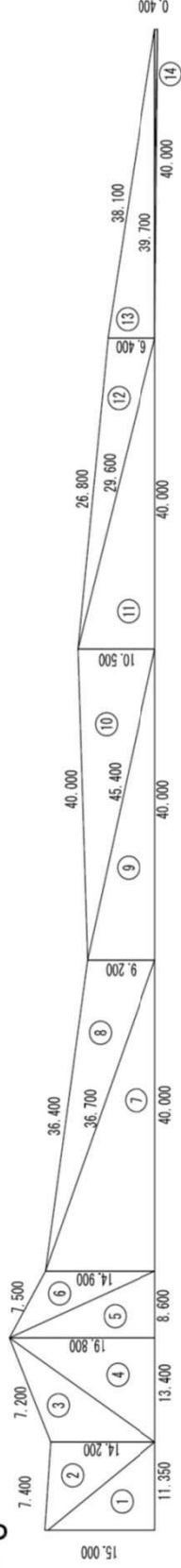

機械除草展開図-6 (法面・3)

NO.	a	b	c	S	面積
1	15,000	16,700	11,350	21,5250	83,038
2	16,700	7,400	14,200	19,1500	52,238
3	14,200	7,200	16,600	19,0000	50,821
4	16,600	19,800	13,400	24,9000	110,096
5	19,800	18,700	8,600	23,5500	80,021
6	18,700	7,600	14,900	20,6000	53,854
7	14,900	38,700	40,000	46,8000	286,758
8	38,700	36,400	9,200	42,1500	165,985
9	9,200	48,500	40,000	48,8500	77,457
10	48,500	51,300	10,500	55,1500	251,087
11	10,500	29,600	40,000	40,0500	24,867
12	29,600	26,600	6,400	31,4000	80,621
13	6,400	38,100	39,700	42,1000	120,119
14	39,700	4,000	40,000	41,8500	79,375
15	15,000	9,900	16,600	20,7500	73,296
16	16,600	14,200	5,200	18,0000	35,010
17	14,200	15,500	6,700	18,2000	47,544
18	15,500	11,150	12,800	19,7250	70,348
19	12,800	22,250	21,600	28,3250	134,036
20	22,250	61,600	41,345	62,5975	231,392
				合計	2107,963

法面・4

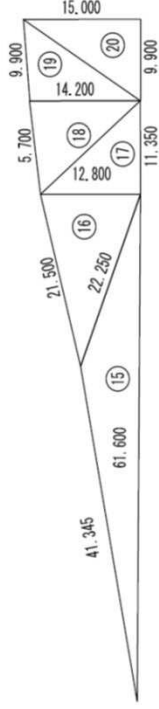

1	15,000	10,800
2	15,000	11,700
3	15,000	11,400
4	15,000	11,000
5	15,000	12,450
6	7,500	12,450

機械除草展開図-6 (法面・4)

NO.	距離	全幅員	平均幅員	面積
1	15,000	11,700	11,2500	168,750
2	15,000	11,400	11,5500	173,250
3	15,000	11,000	11,2000	168,000
4	7,500	12,450	11,7250	87,938
		合計	合計	597,938

NO.	名称	面積
1	法面機械除草展開図-6 (法面・3)	2107,963
	合計	2107,963

NO.	名称	面積
1	法面機械除草展開図-6 (法面・4)	597,938
	合計	597,938

昭和北緑地機械除草（芝生広場） 展開図-7

NO.	a	b	c	S	面積
1	64.750	27.050	70.650	76.2250	669.900
2	70.650	9.000	77.000	78.3250	234.986
3	77.000	12.450	68.800	79.1250	340.222
4	68.800	9.000	65.950	71.8750	286.942
5	12.450	16.200	16.450	22.5500	93.926
6	16.450	4.050	13.000	16.7500	15.470
7	65.950	11.300	77.000	77.1250	84.212
8	77.000	10.350	86.650	87.0000	152.774
9	10.350	10.450	9.450	15.1250	43.773
10	10.450	7.000	4.200	10.8250	10.142
11	7.000	5.800	3.450	8.1250	9.968
12	66.650	13.650	83.600	91.9500	564.466
13	83.600	30.800	73.250	93.8250	1115.366
14	73.250	20.550	82.300	88.0500	711.183
15	82.300	5.000	86.350	86.8250	123.572
16	86.350	3.100	86.150	87.8000	133.387
17	86.150	28.100	70.500	92.3750	899.170
18	70.500	10.850	62.650	72.0000	248.494
19	62.650	68.500	50.050	100.6000	1528.122
20	50.050	15.050	59.850	62.4750	310.863
21	59.850	8.950	65.550	67.1750	215.769
22	65.550	10.750	70.750	73.5250	319.601
23	70.750	10.750	74.350	77.9250	366.430
24	74.350	8.950	75.550	79.4250	331.780
25	75.550	7.200	74.650	78.7000	267.931
26	74.650	10.350	72.650	78.8250	373.031
27	72.650	4.400	73.750	75.4000	155.856
28	73.750	3.850	75.900	76.7500	119.446
29	75.900	13.850	66.050	77.9000	343.876
30	66.050	43.450	49.000	79.2500	1064.366
31	49.000	24.000	54.750	63.8750	587.978
				合計	11723.002

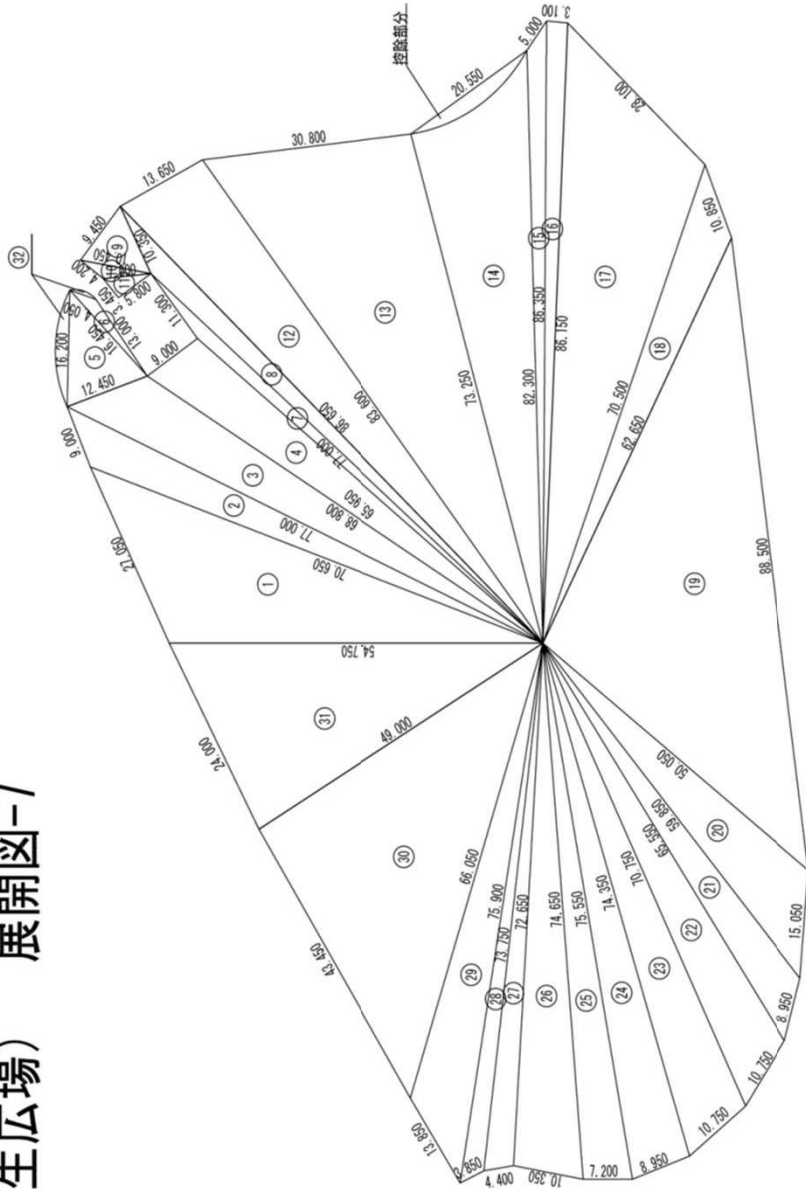

NO.	名称	単位面積	数量	面積
1	32	14.030	1.0	14.030
合計				14.030

NO.	名称	単位面積	数量	面積
1	①部分 制御	32.880	1.0	32.880
合計				32.880

NO.	名称	面積
1	芝生広場 機械除草 (芝生広場 展開図-7) 計	11723.002
	制御面積計	32.880
	別計上面積計	14.030
	合計	11769.912

昭和北緑地 機械除草(芝生広場) 展開図-8

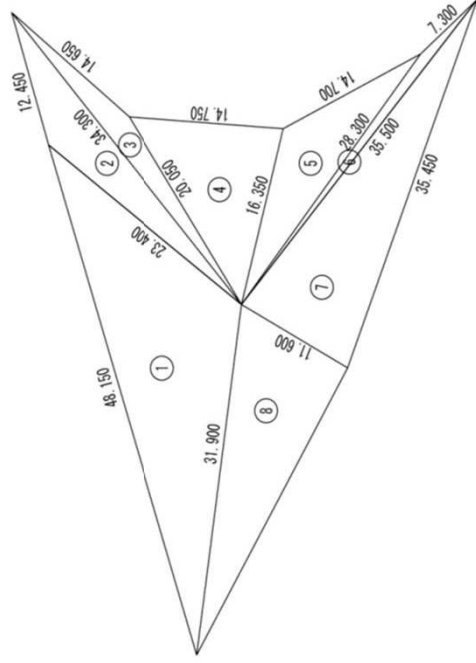

(機械除草) (芝生広場) 展開図-8					
NO.	a	b	c	S	面積
1	31,900	48,150	23,400	51,7250	322,240
2	23,400	12,450	34,300	35,0750	84,737
3	34,300	14,650	20,050	34,5000	44,488
4	20,050	14,750	16,350	25,5750	118,788
5	16,350	14,700	28,300	29,6750	90,233
6	28,300	7,300	35,500	35,5500	19,080
7	35,500	35,450	11,600	41,2750	202,984
8	11,600	29,610	31,900	36,5550	171,731
				合計	1054,281

NO.	名称	面積
1	人工除草(芝生広場) 展開図-8	1054,281
	合計	1054,281

昭和北緑地除草（フェンス部） 展開図-10

フェンス部(北側)

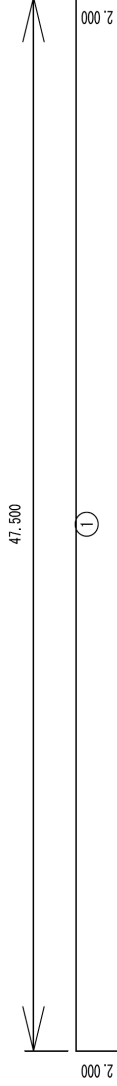

フェンス部(南側)

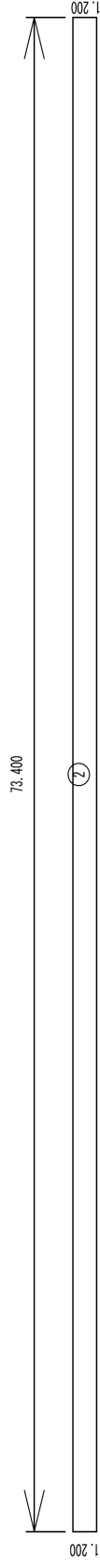

昭和北緑地除草（フェンス部） 展開図-10

1.				
NO.	距離	全幅員	平均幅員	面積
1	47,500	2,000	2,000	95,000
2	73,400	1,200	1,200	88,080
			合計	183,080

NO.	名称	面積
1		183,080
	合計	183,080

昭和北緑地除草（芝生広場） 展開図-9

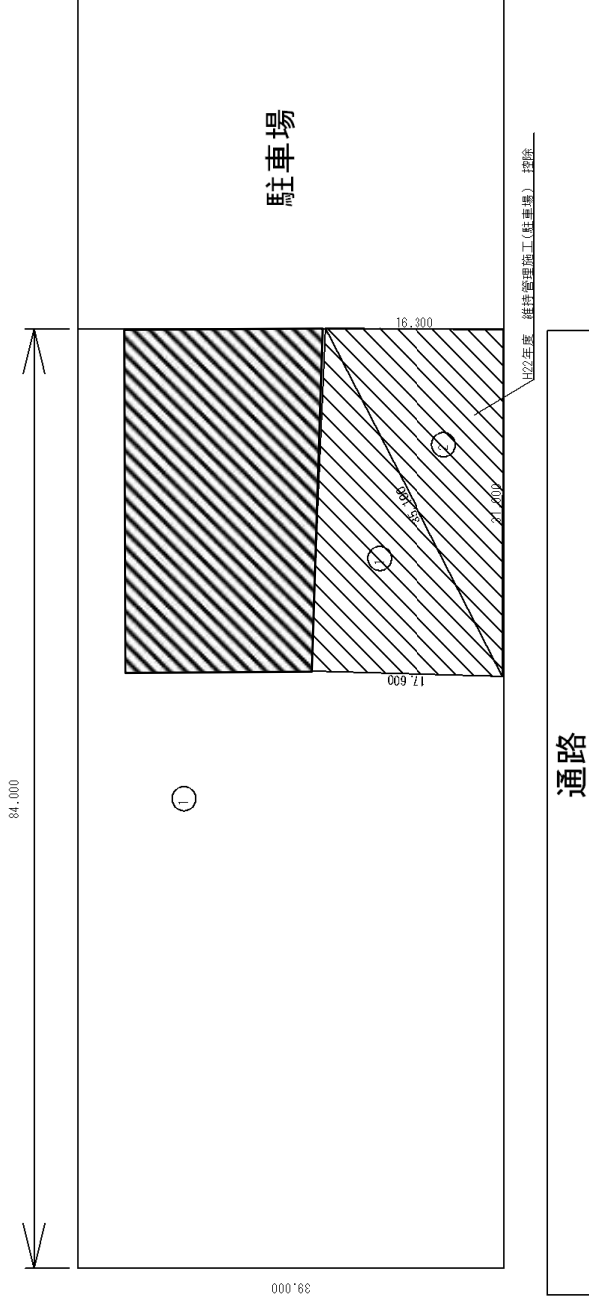

NO.	名称	面積
1	三光 駐車場（控除）	522.759
	合計	522.759

除草（芝生広場）展開図-9				
NO.	距離	全幅員	平均幅員	面積
1	84,000	39,000	39,000	3276,000
			合計	3276,000

三光 駐車場（控除）					
NO.	a	b	c	S	面積
1	17,800	30,700	35,100	41,7000	270,113
2	35,100	16,300	31,000	41,2000	252,646
				合計	522,759

機械除草面積 3276.0 - (522.759 × 2) = 2230.4m²

※平成29年度より三光に貸す面積が例年の倍となり控除面積が増

昭和北緑地機械除草（芝生広場） 控除面積（展開図一7 関係）

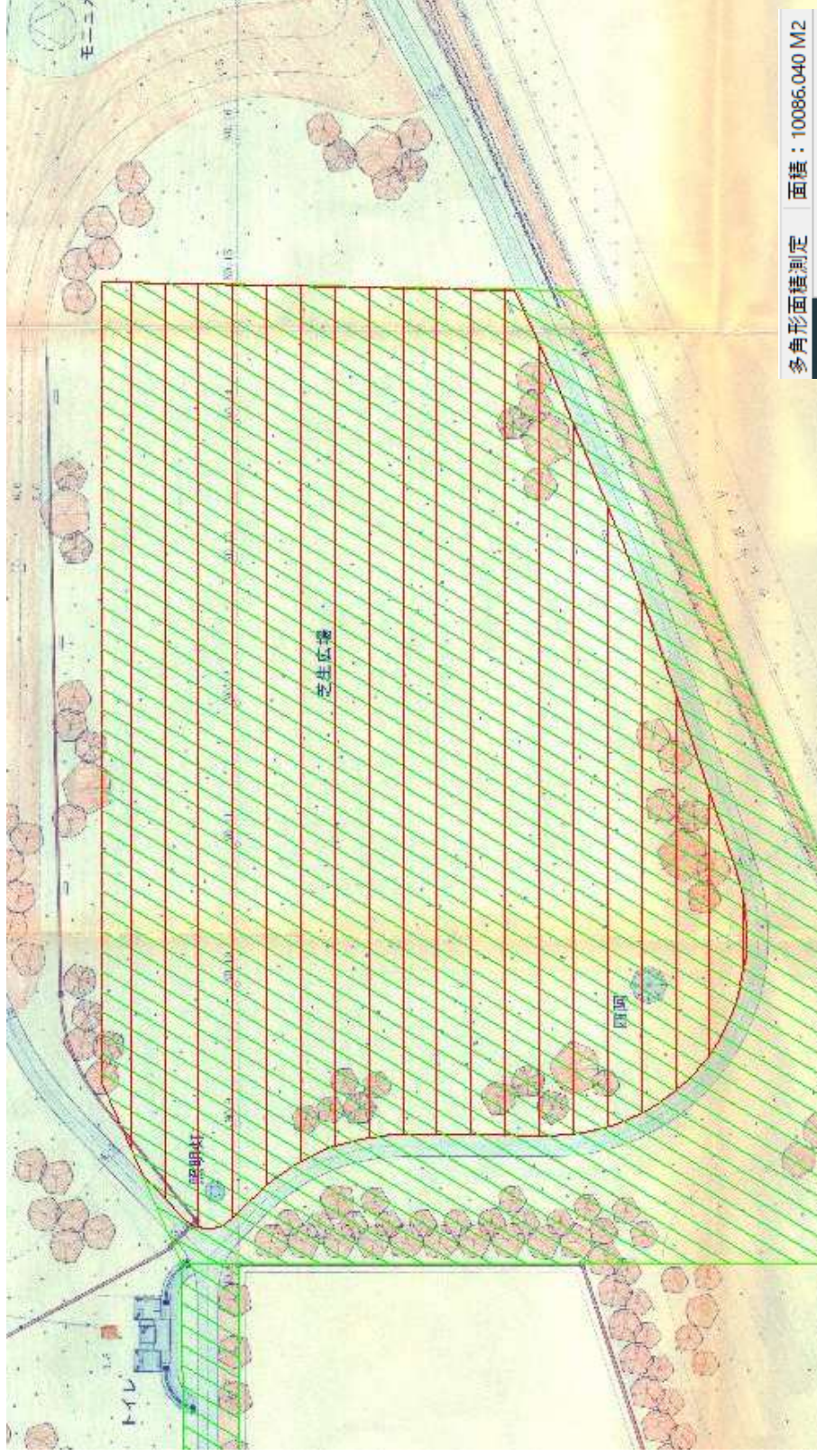

赤ハッチング箇所 機械除草控除面積
CAD求積 A=10086m2

昭和北緑地 植栽剪定配置図

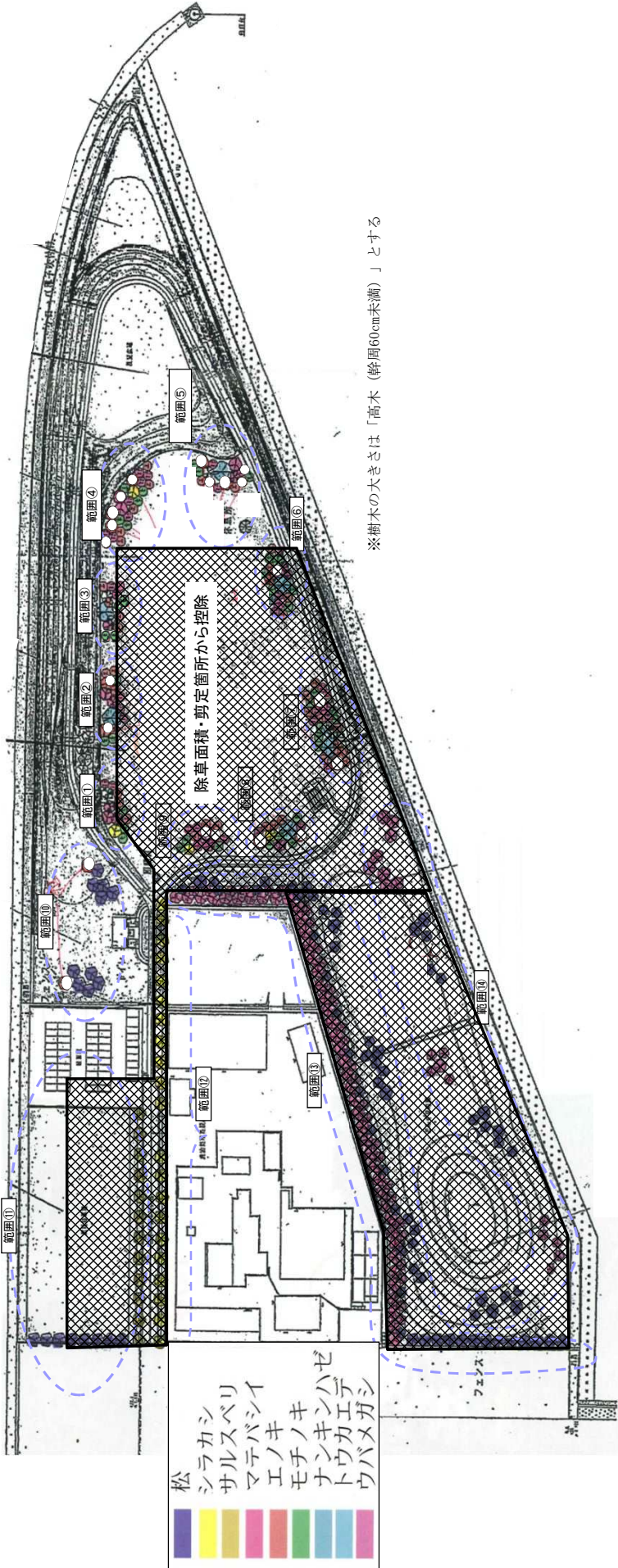

樹木の剪定対象については、下記表のとおり。
 実施に当たっては、樹木全体を管理し、剪定・防除が必要な樹木があれば、監督員と協議し、変更にて実施対応すること。

当初設計では5本分を見込んでいる

	範囲①	範囲②	範囲③	範囲④	範囲⑤	範囲⑥	範囲⑦	範囲⑧	範囲⑨	範囲⑩	範囲⑪	範囲⑫	範囲⑬	範囲⑭	合計樹木数
松	0	0	0	0	0	0	0	0	0	10	0	0	0	0	10
シラカシ	2	0	0	1	0	0	0	0	0	0	0	0	0	0	3
サルスベリ	0	0	0	0	0	0	0	0	0	0	0	0	0	0	0
マテバシイ	3	1	1	8	5	0	0	0	0	0	0	0	0	0	18
エノキ	0	1	2	3	3	0	0	0	0	0	0	0	0	0	9
モチノキ	1	1	2	3	3	0	0	0	0	0	0	0	0	0	9
ナンキンハゼ	1	1	2	0	2	0	0	0	0	0	0	0	0	0	6
トウカエデ	0	1	1	0	0	0	0	0	0	0	0	0	0	0	2
ウバメガシ	0	0	0	0	0	0	0	0	0	0	0	0	0	0	0
合計樹木数	7	5	7	15	13	0	0	0	0	10	0	0	0	0	57

昭和北幹線 機械除草面積求積図

・合計面積

$$1020.0 + 476.0 + 81.0 + 60.0 + 390.0 + 89.8 = \underline{\underline{2116.8}}$$

延長1,540m (68枙)

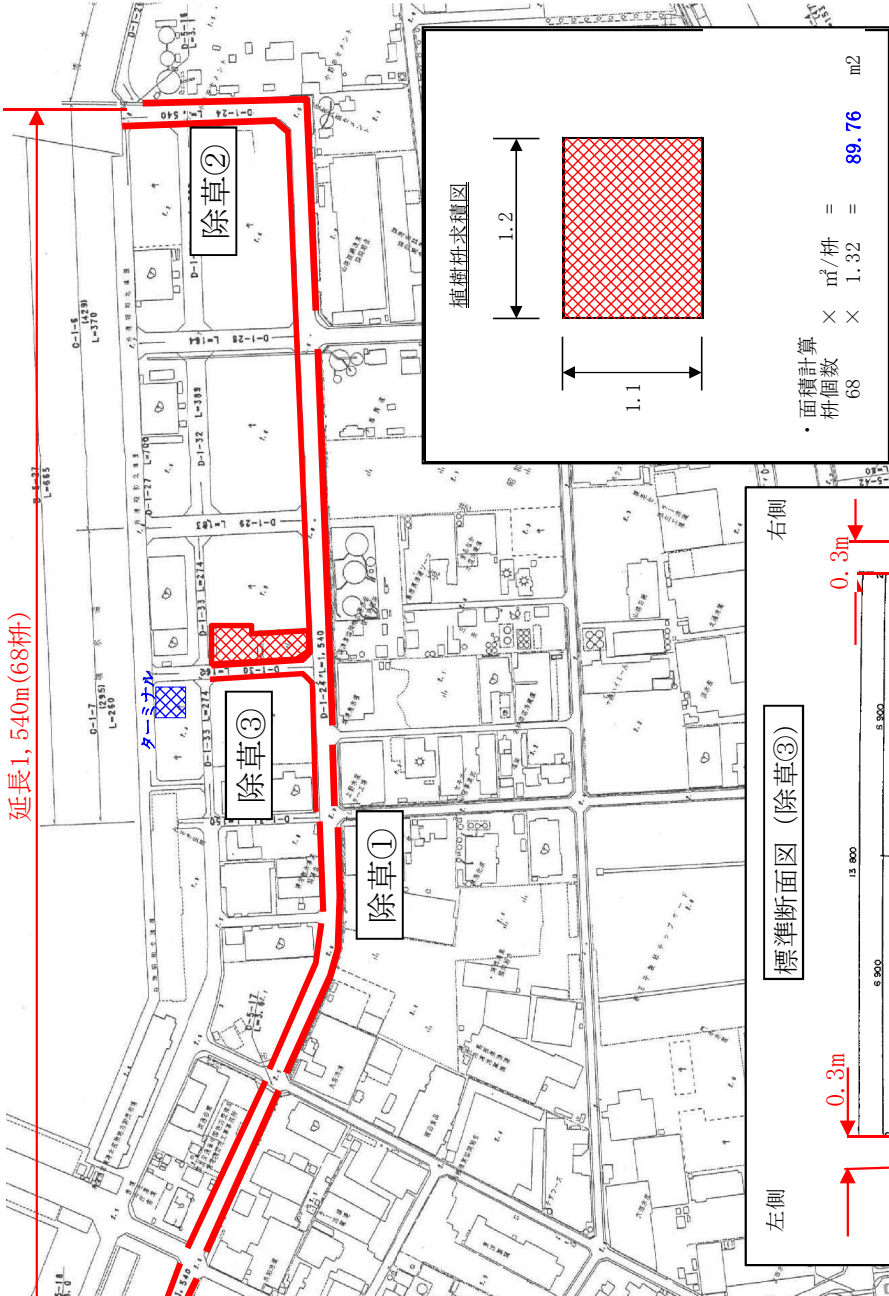

植樹枙求積区

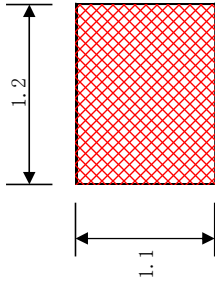

・面積計算
枙個数 × m²/枙 = 68 × 1.32 = 89.76 m²

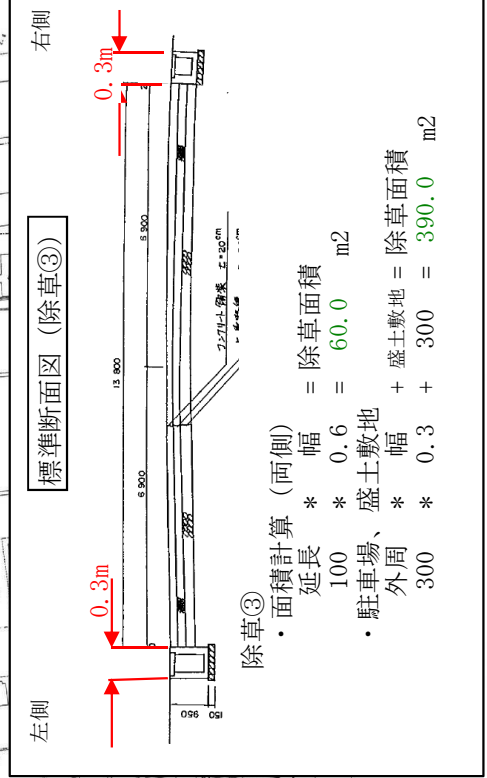
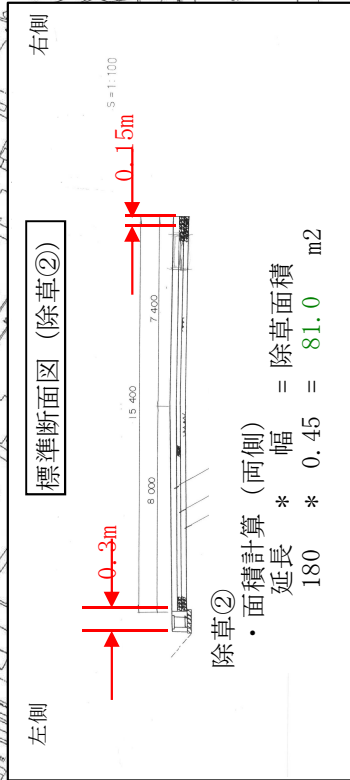
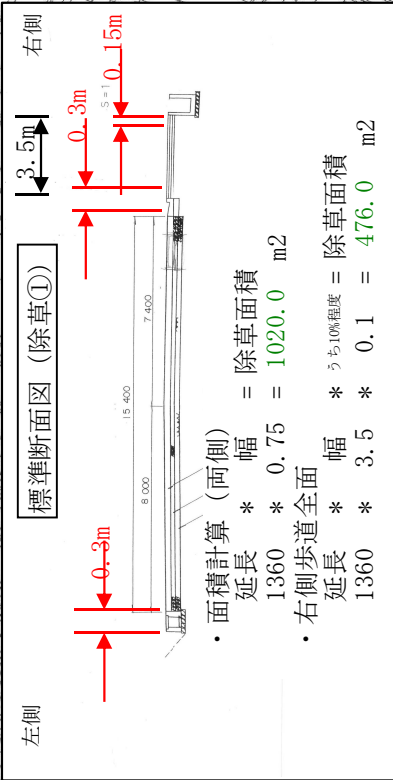

昭和北幹線 剪定箇所図

■ 高木剪定C=60cm未満 → 1 2本

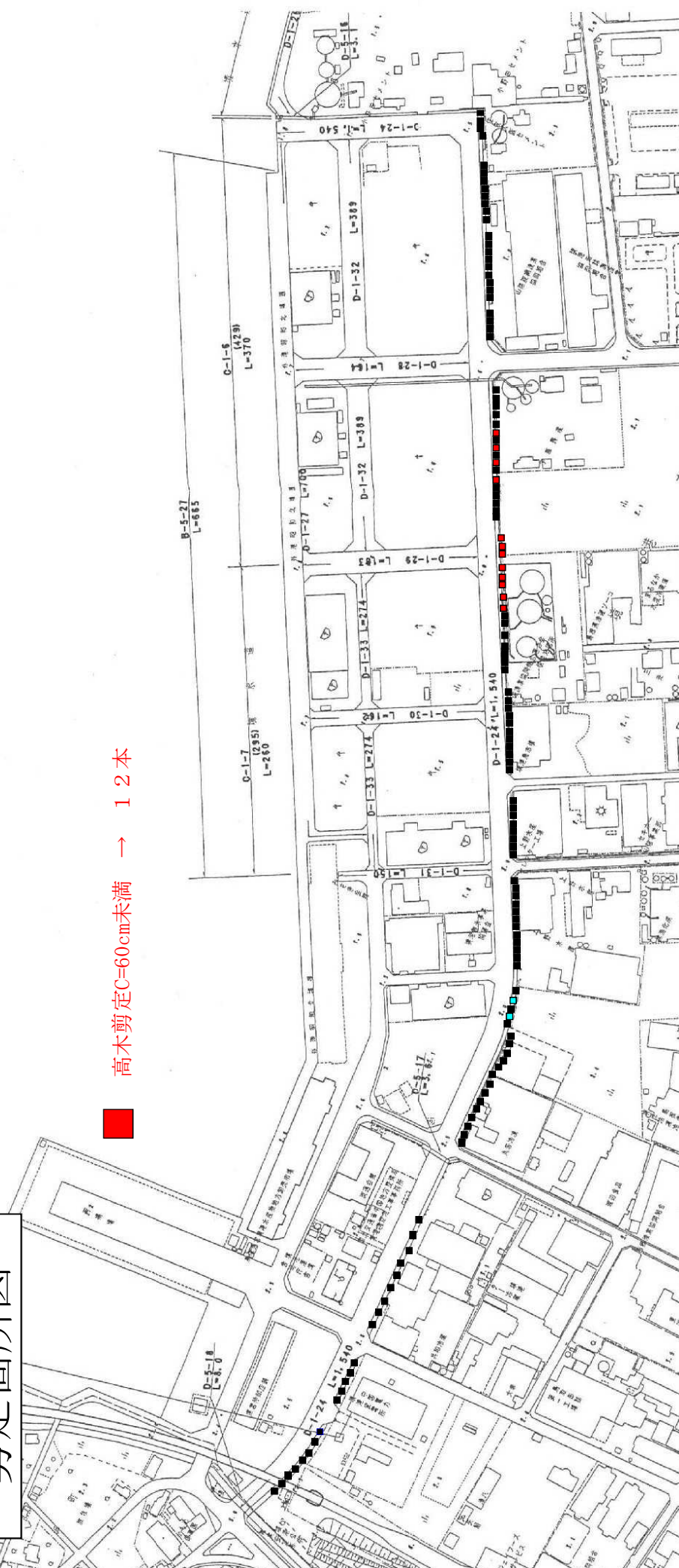

昭和南幹線機械除草面積求積図

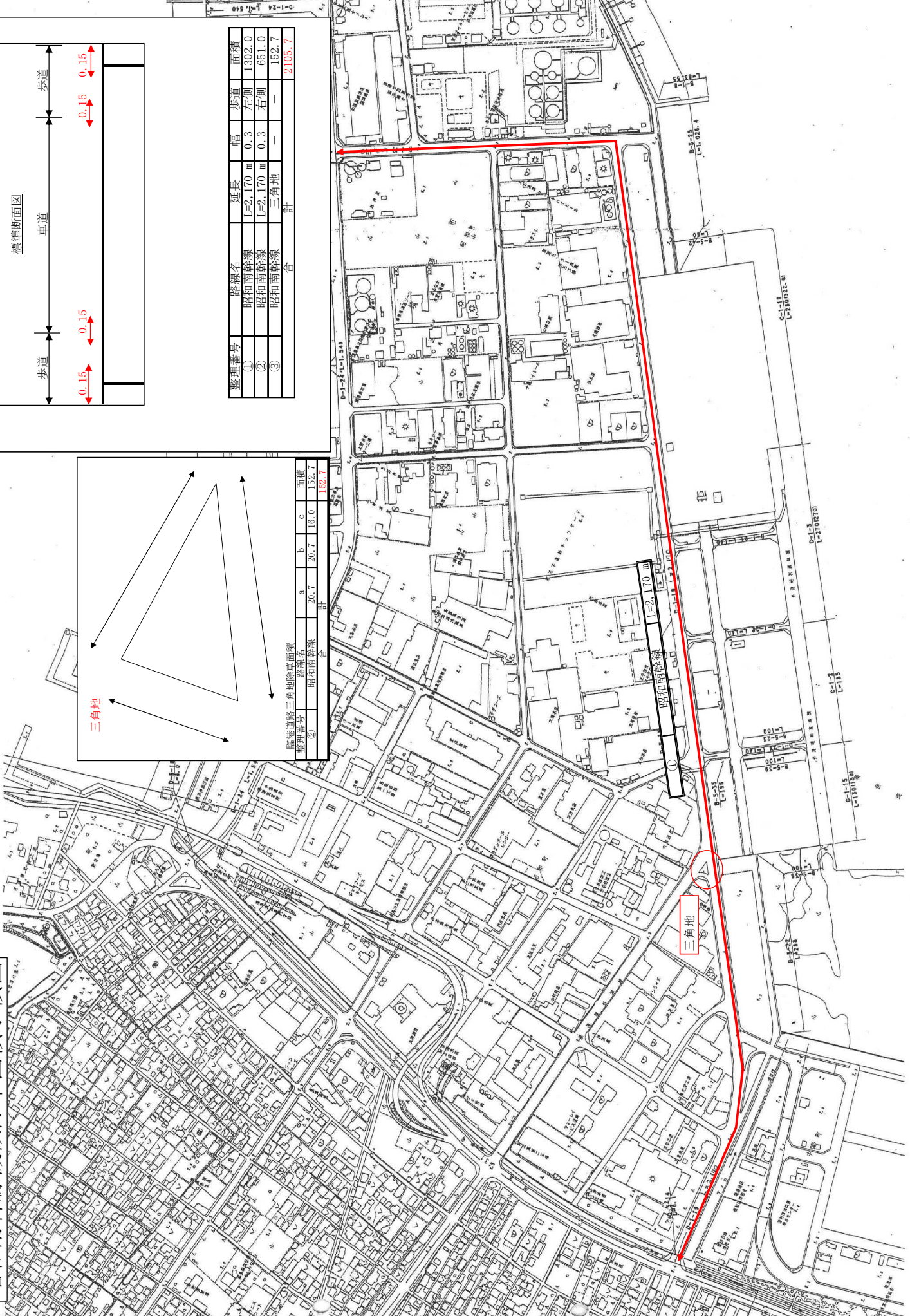

標準断面図

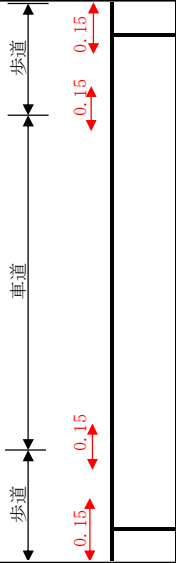

整理番号	路線名	延長	歩道幅	面積
①	昭和南幹線	L=2,170 m	0.3	1302.0
②	昭和南幹線	L=2,170 m	0.3	651.0
③	昭和南幹線	三角地	—	152.7
合計				2106.7

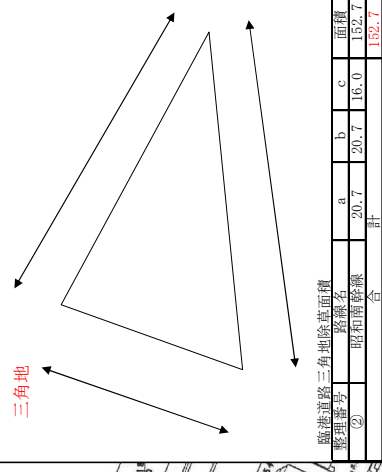

整理番号	路線名	a	b	c	面積
②	昭和南幹線	20.7	20.7	16.0	152.7
合計					152.7

昭和南幹線 L=2,170 m

三角地